



edmilsoncv.com

EDMILSONCV SOFTWARE

Rua Misseno Cardoso, 71 - CEP: 37267-000 - Cana Verde - MG

TELEFONE/VIBER: (35)9866-8617

E-MAIL: atendimento@edmilsoncv.com

PACIENTE: EDMILSON SILVA

SEXO: MASC.

MÉDICO.....: DR.

[EDMILSON]

CONVÊNIO: PART.

Nº PROTOCOLO.: 00008781



DATA EMISSÃO: 17/10/2013

GLICEMIA DE JEJUM: 115 mg/dL

[DATA DA COLETA : 14/09/13 07:00]

Método.....: Enzimático

Vlor. Ref.: 65 a 99 mg/dL

Material..: Plasma fluoretado

RESULTADOS ANTERIORES:

06/09/13 = 110 mg/dL 02/08/13 = 97 mg/dL

URÉIA: 32 mg/dL

[DATA DA COLETA : 14/09/13 07:00]

Método.....: Enzimático UV

Vlor. Ref.: 1 dia a 12 meses: 2 a 34 mg/dL

1 a 13 anos: 8 a 36 mg/dL

Adutos: 15 a 45 mg/dL

Material...: sangue

SÓDIO: 140 mEq/L

[DATA DA COLETA : 19/11/13 07:00]

Método.....: Fotometria de chama

Vlor. Ref.: 135 a 145 mEq/L

Material...: sangue

POTÁSSIO: 3.9 mEq/L

[DATA DA COLETA : 19/11/13 07:00]

Método.....: Fotometria de chama

Vlor. Ref.: 3.6 a 5.6 mEq/L

Material...: sangue

CLORETOS: 102 mEq/L

[DATA DA COLETA : 19/11/13 07:00]

Método.....: Tiocinato

Vlor. Ref.: 97 a 106 mEq/L

Material...: sangue

Dr(a). Nome do Bioquímico(a)
CRFMG: 00000

Dr(a). Nome do Bioquímico(a)
CRFMG: 00000



edmilsoncv.com

EDMILSONCV SOFTWARE

Rua Misseno Cardoso, 71 - CEP: 37267-000 - Cana Verde - MG

TELEFONE/VIBER: (35)9866-8617

E-MAIL: atendimento@edmilsoncv.com

PACIENTE: EDMILSON SILVA

SEXO: MASC.

MÉDICO.....: DR.

[EDMILSON]

CONVÊNIO: PART.

Nº PROTOCOLO.: 00008781



DATA EMISSÃO: 17/10/2013

COLESTEROL TOTAL E FRAÇÕES

[DATA DA COLETA : 14/09/13 07:00]

VALORES DE REFERÊNCIA

Dosagem de Colesterol Total.....: 220	mg/dL	150 a 200	Desejável: < 200
<i>Método: Enzimático</i>			
Dosagem de Triglicérides.....: 208	mg/dL	Desejável < 150	
<i>Método: Enzimático</i>			
HDL Colesterol.....: 54	mg/dL	26 a 61	
<i>Método: Enzimático Colorim. Direto</i>			
VLDL Colesterol.....: 42	mg/dL	0 a 40	
LDL Colesterol.....: 124	mg/dL	62 a 178	

Fatores de Risco:

Colesterol Total/HDL Colesterol.....: 4,07	3,44 a 4,97
LDL Colesterol/HDL Colesterol.....: 2,30	1,01 a 3,55
Colesterol Total/Triglicérides.....: 1,06	

MATERIAL: sangue

Dr(a). Nome do Bioquímico(a)
CRFMG: 00000

Dr(a). Nome do Bioquímico(a)
CRFMG: 00000



edmilsoncv.com

EDMILSONCV SOFTWARE

Rua Misseno Cardoso, 71 - CEP: 37267-000 - Cana Verde - MG

TELEFONE/VIBER: (35)9866-8617

E-MAIL: atendimento@edmilsoncv.com

PACIENTE: EDMILSON SILVA

SEXO: MASC.

MÉDICO.....: DR.

[EDMILSON]

CONVÊNIO: PART.

Nº PROTOCOLO.: 00008781



DATA EMISSÃO: 17/10/2013

BILIRRUBINA TOTAL E FRAÇÕES

[DATA DA COLETA : 28/10/13 07:00]

Bilirrubina Total...: 7,0 mg/dL

Vlor. Ref.: até 1.2 mg/dL

Bilirrubina Direta...: 5,0 mg/dL

Vlor. Ref.: até 0.4 mg/dL

Bilirrubina Indireta: 2,0 mg/dL

Método.....: Sims-Horn

Material...: sangue

Dr(a). Nome do Bioquímico(a)
CRFMG: 00000

Dr(a). Nome do Bioquímico(a)
CRFMG: 00000



edmilsoncv.com

EDMILSONCV SOFTWARE

Rua Misseno Cardoso, 71 - CEP: 37267-000 - Cana Verde - MG

TELEFONE/VIBER: (35)9866-8617

E-MAIL: atendimento@edmilsoncv.com

PACIENTE: EDMILSON SILVA

SEXO: MASC.

MÉDICO.....: DR.

[EDMILSON]

CONVÊNIO: PART.

Nº PROTOCOLO.: 00008781



DATA EMISSÃO: 17/10/2013

PROTEÍNAS TOTAIS + FRAÇÕES

[DATA DA COLETA : 14/09/13 07:00]

Proteínas Totais: 7,0 g/dL

Método.....: Biureto

Vlor. Ref.: 6.0 a 8.0 g/dL

Material...: sangue

ALBUMINA: 4,0 g/dL

Método.....: VBC

Vlor. Ref.: 3.5 a 5.5 g/dL

Material...: sangue

GLOBULINAS: 3,0 g/dL

Relação A/G: 1,33

Dr(a). Nome do Bioquímico(a)
CRFMG: 00000

Dr(a). Nome do Bioquímico(a)
CRFMG: 00000



PACIENTE: EDMILSON SILVA
 MÉDICO.....: DR.
 CONVÊNIO: PART.
 DATA EMISSÃO: 17/10/2013

SEXO: MASC.

Nº PROTOCOLO.: 00008781



H E M O G R A M A

(Automatizado ABX MICROS 60)

[DATA DA COLETA : 14/09/13 07:00]

ERITROGRAMA

		Valores Referenciais	
		Homens	Mulheres
Hemácias.....	4.380.000 /mm ³	4.500.000 a 6.100.000	4.200.000 a 5.400.000
Hemoglobina.....	13,2 g/dl	12,8 a 17,8	11,3 a 16,3
Hematócrito.....	41,5 %	40 a 54	35 a 49
V.C.M.....	94,7 u3	80 a 98	80 a 98
H.C.M.....	30,1 pg	28 a 32	27 a 31
C.H.C.M.....	31,8 %	32 a 36	32 a 36
R.D.W.....	12,2 %	10 a 15	10 a 15

LEUCOGRAMA

	%	(adultos) /mm ³
Global.....	5.400 p/mm ³	5.000 a 10.000
DIF. DE LEUCÓCITOS	%	p/mm³
Blastos.....	0	0
Promielocitos....	0	0
Mielocitos.....	0	0
Metamielocitos...	0	0 a 1
Bastonetes.....	0	0 a 5
Segmentados.....	47	2.538
Eosinófilos.....	3	162
Basófilos.....	0	0
Linfócitos.....	45	2.430
Monócitos.....	5	270

PLAQUETAS (Automatizado): 304.000 p/mm³

V.R.: 150.000 a 450.000 p/mm³

Observações...:

HEMÁCIAS NORMOCÍTICAS E NORMOCRÔMICAS.

Dr(a). Nome do Bioquímico(a)
 CRFMG: 00000

Dr(a). Nome do Bioquímico(a)
 CRFMG: 00000



PACIENTE: EDMILSON SILVA
 MÉDICO.....: DR.
 CONVÊNIO: PART.
 DATA EMISSÃO: 17/10/2013

SEXO: MASC.

Nº PROTOCOLO.: 00008781 [EDMILSON]

TESTE ORAL DE TOLERÂNCIA A GLICOSE (TTGO)

[DATA DA COLETA : 13/11/13 07:00]

GLICEMIAS (mg/dL)

Em Jejum.....: 80
 30 minutos após a dose: 140
 60 minutos após a dose: 220
 90 minutos após a dose: 280
 120 minutos após a dose: 160

GLICOSURIA

Em Jejum.....: 0
 30 minutos após a dose: 0
 60 minutos após a dose: 5
 90 minutos após a dose: 10
 120 minutos após a dose: 3

CURVA GLICEMICA

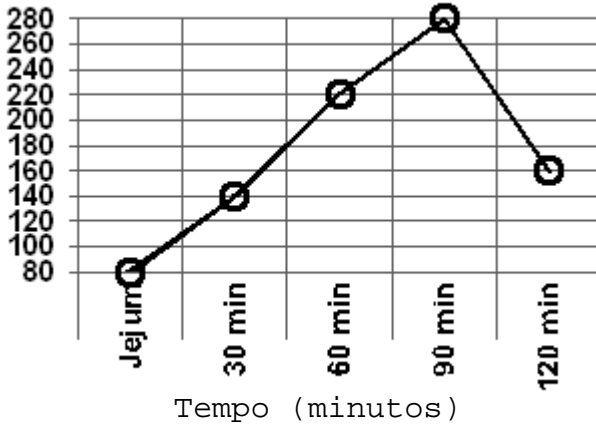

CURVA DE GLICOSURIA

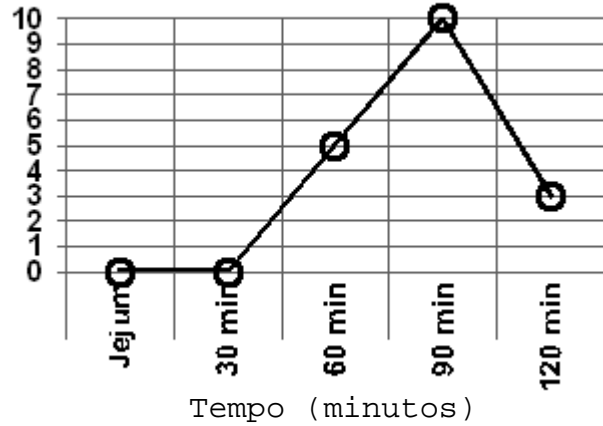

Obs.:
 Foram administradas 75grs. de glicose ao teste de tolerância a glicose, ficando no pronto médio

Dr(a). Nome do Bioquímico(a)
 CRFMG: 00000

Dr(a). Nome do Bioquímico(a)
 CRFMG: 00000



edmilsoncv.com

EDMILSONCV SOFTWARE

Rua Misseno Cardoso, 71 - CEP: 37267-000 - Cana Verde - MG

TELEFONE/VIBER: (35)9866-8617

E-MAIL: atendimento@edmilsoncv.com

PACIENTE: EDMILSON SILVA

SEXO: MASC.

MÉDICO.....: DR.

[EDMILSON]

CONVÊNIO: PART.

Nº PROTOCOLO.: 00008781



DATA EMISSÃO: 17/10/2013

EXAME DE URINA ROTINA

[DATA DA COLETA : 14/09/13 07:00]

CARACTERES GERAIS

P E S Q U I S A S

Volume Enviado..: 80,0 mL Cor....: Amarela citrino
Cheiro.....: Sui generis Aspecto: Límpido
Densidade.....: 1012
(Mtd.: Refratômetro)

EXAME QUÍMICO

P E S Q U I S A S

Nitrito.....: Negativo Bilirrubina.....: Negativo
pH.....: 5.0 Sangue.....: Negativo
Proteínas.....: Negativo Leucocitos.....: Negativo
Glicose.....: Negativo Sais Biliares.....: Negativo
Acetona.....: Negativo Pigmentos Biliares: Negativo
Urobilinogenio..: Normal

SEDIMENTOSCOPIA (400X)

Piócitos.....: Incontáveis
Epitélíolos.....: 3
Hemácias.....: Ausentes
Cilindros.....: Ausentes
Cristais.....: Ausentes
Muco.....: Escasso
Microbiota.....: Ausente

Dr(a). Nome do Bioquímico(a)
CRFMG: 00000

Dr(a). Nome do Bioquímico(a)
CRFMG: 00000



PACIENTE: EDMILSON SILVA
 MÉDICO.....: DR.
 CONVÊNIO: PART.
 DATA EMISSÃO: 17/10/2013

SEXO: MASC.

Nº PROTOCOLO.: 00008781



C U L T U R A E A N T I B I O G R A M A

[DATA DA COLETA : 14/09/13 07:00]

Material.....: Urina
 Bact. Quantitativa: 800 mil UFC p/ml
 Bact. Isolada.....: Escherichia coli

Ac. Nalidixico.....: S	Sulf. + Trimetropim.: S
Lincomicina.....: S	Cefotaxima.....: S
Ac. Pipemidico.....: S	Tetraciclinas.....: S
Neomicina.....: S	Ceftriaxona.....: S
Amicacina.....: S	Tobramicina.....: S
Nitrofurantoina.....: S	Cefoxitina.....: S
Amoxicilina.....: S	Fosfomicina.....: S
Norfloxacina.....: S	Ciprofloxacina.....: S
Ampicilina.....: S	Levofloxacina.....: S
Oxacilina.....: S	Clorafenicol.....: S
Azitromicina.....: S	Ofloxacina.....: S
Penicilina.....: S	Eritromicina.....: S
Cefadroxil.....: S	
Rifampicina.....: S	Gentamicina.....: S
Cefalexina.....: S	
Sisomicina.....: S	Kanamicina.....: S
Cefalotina.....: S	

S - SENSÍVEL	P - PARCIALMENTE	R - RESISTENTE
--------------	------------------	----------------

Dr(a). Nome do Bioquímico(a)
 CRFMG: 00000

Dr(a). Nome do Bioquímico(a)
 CRFMG: 00000



PACIENTE: EDMILSON SILVA
MÉDICO.....: DR.
CONVÊNIO: PART.
DATA EMISSÃO: 17/10/2013

SEXO: MASC.

Nº PROTOCOLO.: 00008781



1 / 2

ANALISE SEMINAL - AMOSTRA ESPERMA
ESPERMOGRAMA:

[DATA DA COLETA : 17/10/13 07:00]

Abstinência: 5 dias
Hora.....: 07:00

1 - Características Físicas:

- * Volume.....: 5.7 ml VR: 2 a 5 ml
- * Odor.....: Característico
- * Cor.....: Brancacenta
- * Coagulação.: Completa
- * Liquefação.: Completa aos 35 min. VN: 5 a 30 minutos
- * Gelificação: 0/3

APÓS 60 MINUTOS:

- * pH.....: 8.5
- * Fosfatos espermina: 0/3
- * Aglutinação.....: 0/3
- * Viscosidade.....: 0/3

2 - Vitalidade espermática:

- * Espermatozóides móveis.: 80 %
- * Espermatozóides imóveis: 10 %
- * Espermatozóides mortos.: 10 %

3 - Mobilidade espermática:

- * Direcionais rápidos: 70 %
- * Direcionais lentos.: 25 %
- * Erráticos.....: 5 %

CONCENTRAÇÃO ESPERMÁTICA: 35.000.000 / mL VR: > 20.000.000 p/ mL
ESPERMOCITOGRAMA

As preparações citológicas correspondentes a esperma lavado e centrifugado, coradas pelo MGG, revelam:

A - Elementos Epiteliais

1 - Elementos germinativos

- * Espermatozóides típicos.: 70 % VR: maior ou igual a 50 %
- * Espermatozóides atípicos: 20 % VR: até 30 %
- * Espermatoцитos.....: 6 % VR: até 5 %
- * Espermatides.....: 4 % VR: até 15 %

2 - Elementos vesiculares.....: Raros

3 - Elementos prostáticos.....: Raros

4 - Elementos uretrais.....: Raros

Dr(a). Nome do Bioquímico(a)
CRFMG: 00000

Dr(a). Nome do Bioquímico(a)
CRFMG: 00000



edmilsoncv.com

EDMILSONCV SOFTWARE

Rua Misseno Cardoso, 71 - CEP: 37267-000 - Cana Verde - MG

TELEFONE/VIBER: (35)9866-8617

E-MAIL: atendimento@edmilsoncv.com

PACIENTE: EDMILSON SILVA

SEXO: MASC.

MÉDICO.....: DR.

[EDMILSON]

CONVÊNIO: PART.

Nº PROTOCOLO.: 00008781



DATA EMISSÃO: 17/10/2013

2 / 2

B - Elementos Inflamatórios

1 - Granulocitos:

- * Neutrófilos: Ausentes
- * Piócitos...: Ausentes
- * Eosinófilos: Ausentes

2 - Imunocitos

- * Linfócitos.: Ausentes
- * Plasmócitos.: Ausentes

3 - Fagócitos

- * Histiócitos: Ausentes
- * Monócitos..: Ausentes

Elementos de fundo

- * Hemácias.....: Ausentes
- * Muco fibrina.....: Ausentes
- * Grânulos cromáticos: Ausentes
- * Corpos hialinos....: Escassa quantidade

MORFOLOGIA ESPERMÁTICA

- * Formas atípicas representadas por:

- | | |
|--------------------|---------------------------------------|
| - Macrocefalia | - Alterações de peça intermediária |
| - Microcefalia | - Cauda quebrada - Cauda isolada |
| - Cabeças em chama | - Cabeças em fuso - Bicéfalo |

Dr(a). Nome do Bioquímico(a)
CRFMG: 00000

Dr(a). Nome do Bioquímico(a)
CRFMG: 00000

EDMILSONCV SOFTWARE

Rua Misseno Cardoso, 71 - CEP: 37267-000 - Cana Verde - MG
 TELEFONE/VIBER: (35)9866-8617 - E-MAIL: atendimento@edmilsoncv.com

Comprovante de

1ª Via - Paciente

Coleta

Nº Protocolo: **00008781**
 Operador....: EDMILSON
 Data Req....: 14/09/2013
 Convênio....: **PART.**

Paciente: **EDMILSON SILVA**

Médico..: DR.

GLICEMIA DE JEJUM
 HEMOGRAMA + PLAQ.
 CULTURA E ANTIBIOGRAMA
 ALT ALANINA AMINOTRANSFERASE
 UREIA
 FEZES
 BILIRRUBINAS TOTAIS E FRACOES
 COAGULOGRAMA
 SODIO
 CLORETOS

CREATININA
 URINA ROTINA
 AST ASPARTATO AMINOTRANSFERASE
 COLESTEROL TOTAL + FRACOES
 PROTEINAS TOTAIS E FRACOES
 ESPERMOGRAMA
 CURVA GLICEMICA
 CURVA GLICEMICA DE 30 EM 30 MIN
 POTASSIO
 MAGNESIO

Entrega prevista: sábado, 14 de setembro de 2013

É indispensável a apresentação deste protocolo para retirada dos exames.

NOTA: Nenhum resultado será fornecido por telefone.

Total: R\$ 352,00

Haver: R\$ 0,00

Restante: R\$ **352,00****EDMILSONCV SOFTWARE**

Rua Misseno Cardoso, 71 - CEP: 37267-000 - Cana Verde - MG
 TELEFONE/VIBER: (35)9866-8617 - E-MAIL: atendimento@edmilsoncv.com

Comprovante de

2ª Via

Coleta

Nº Protocolo: **00008781**
 Operador....: EDMILSON
 Data Req....: 14/09/2013
 Convênio....: **PART.**

Paciente: **EDMILSON SILVA**

Endereço:

32 Ano(s)

Médico..: DR.

GLICEMIA DE JEJUM
 HEMOGRAMA + PLAQ.
 CULTURA E ANTIBIOGRAMA
 ALT ALANINA AMINOTRANSFERASE
 UREIA
 FEZES
 BILIRRUBINAS TOTAIS E FRACOES
 COAGULOGRAMA
 SODIO
 CLORETOS

CREATININA
 URINA ROTINA
 AST ASPARTATO AMINOTRANSFERASE
 COLESTEROL TOTAL + FRACOES
 PROTEINAS TOTAIS E FRACOES
 ESPERMOGRAMA
 CURVA GLICEMICA
 CURVA GLICEMICA DE 30 EM 30 MIN
 POTASSIO
 MAGNESIO

Entrega prevista: sábado, 14 de setembro de 2013

Total: R\$ 352,00

Haver: R\$ 0,00

Restante: R\$ **352,00**